Pierre Février
(1696-1760)

Pièces de Clavecin

Composées par
Mr. Février
Organiste et Maître de Clavecin

Premier Livre

Paris, 1734.

Nouvelle édition
par
Pierre Gouin

Les Éditions Outremontaises - 2005

Table des matières

Nouvelle édition « Urtext », réalisée à partir d'un fac-similé de l'édition originale de 1734.

1re Suitte

Allemande. La Magnanime

Pierre Février
(1696-1760)
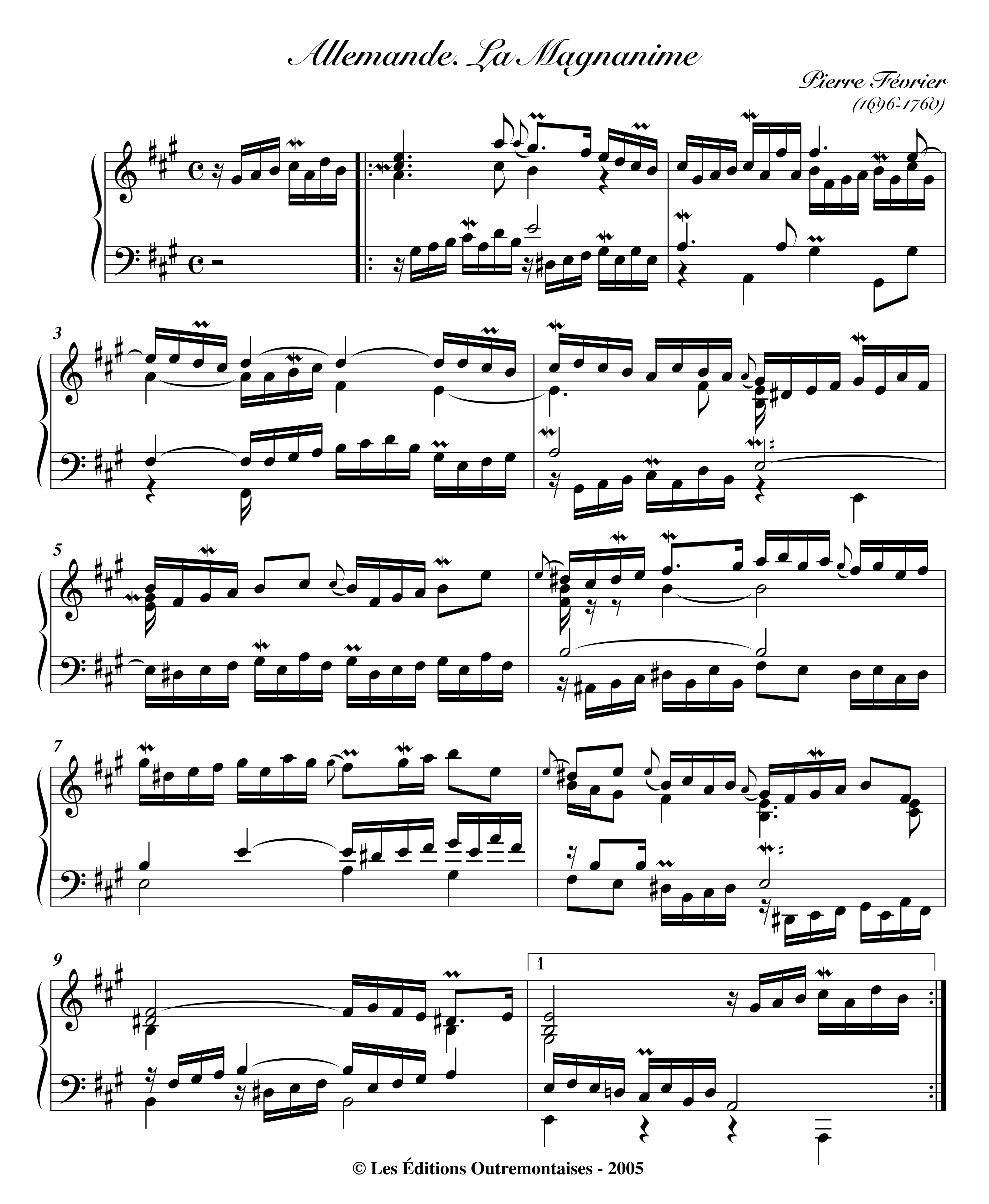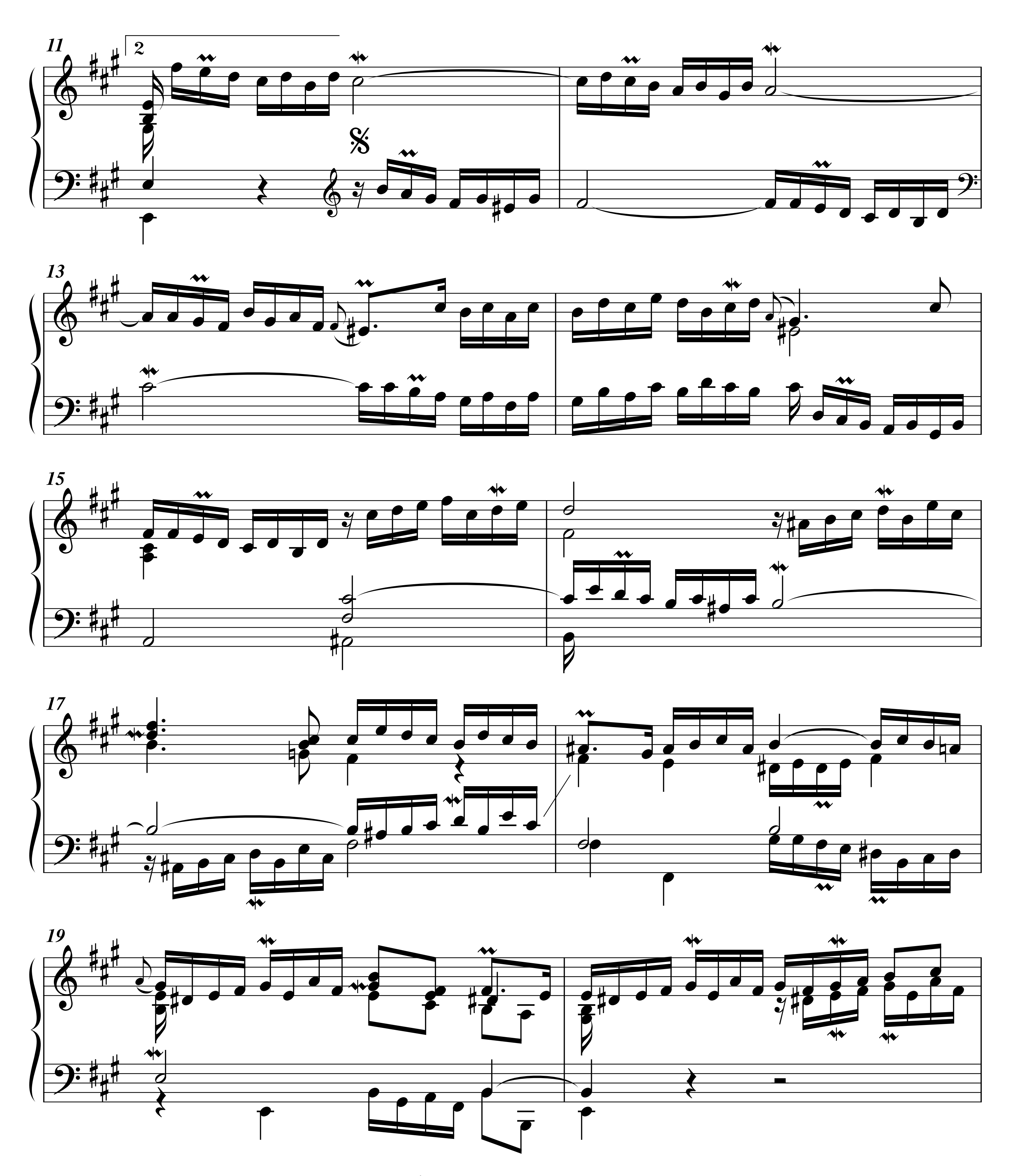



11
2
13
15
17
19
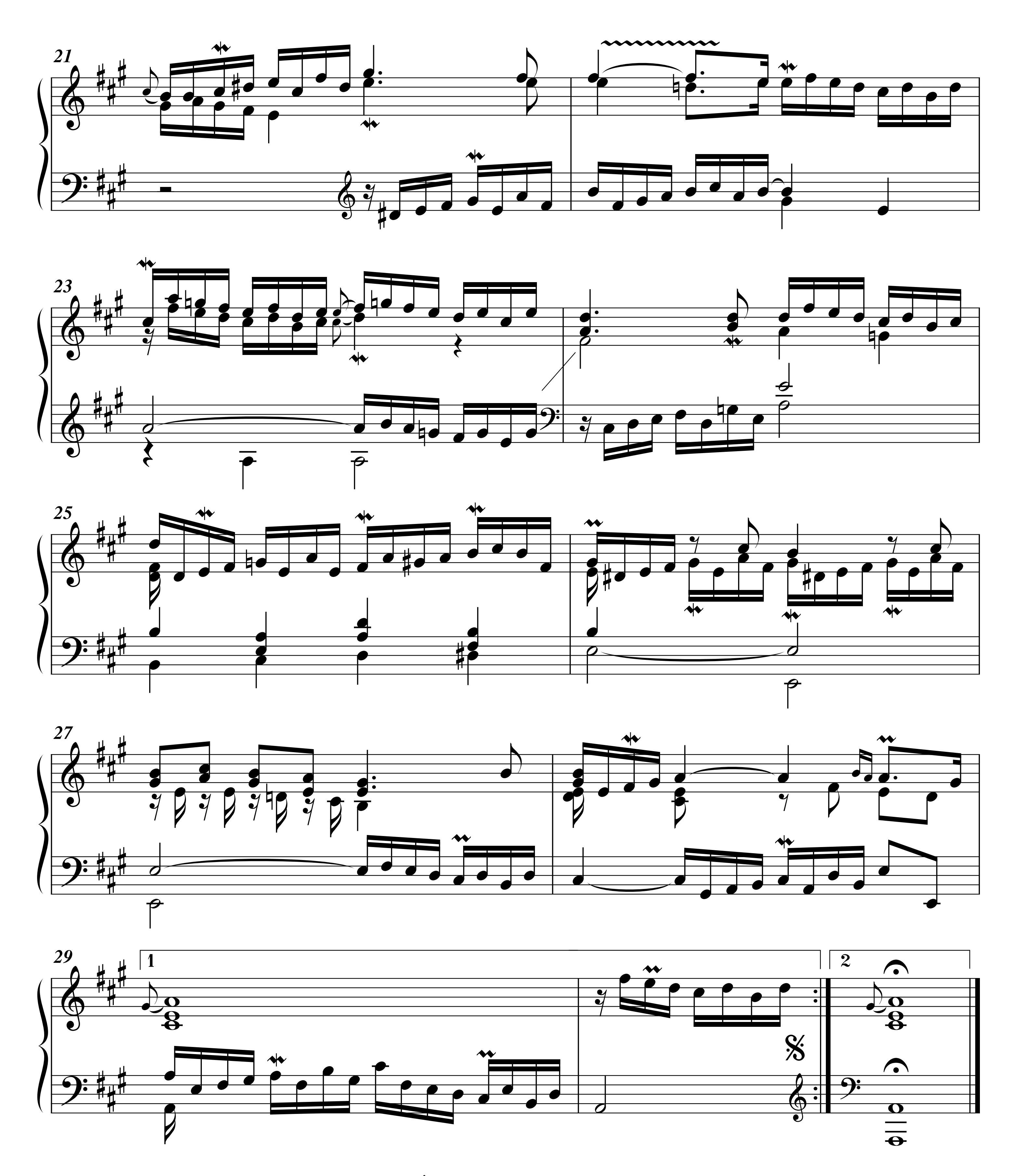

21
23
25
27
29
1
2